

# MAPA DO CELÓW PROJEKTOWYCH – ark. nr 5(7)

Znaczenie konkretyjne zgłoszenia pracy geodezyjnej	GM.18840.1.2016
Nr. roboty	17406/3/2016
Województwo	Końskie
Jednostka ewidencyjna	dz. 28/2, 183
Jednostka ewidencyjna	200/01_5
Określenie ewidencyjne	Jedwabne
Określenie ewidencyjne	0023
Określenie ewidencyjne	Kotówek
Skala mapy	1:500
Nazwa urzędu	2000 strefa 7 (21)
Współrzędne	Końskie
Mapa okalająca na dzień:	Konstytucji 60
Aktualna mapa:	07.03.2016 r.
Znaczenie granic obszaru, który był przedmiotem okalającej:	244.223.061; .063
Znaczenie i informacje o służebnościach gruntowych mających wpływ na zagospodarowanie gruntu, zlokalizowanych w granicach projektowanej inwestycji:	nie badano
Znaczenie i symbol konturu użytku gruntowego, który nie jest ujętym w bazie danych ewidencyjnej i budynków	brak

**USŁUGI GEODEZYJNE**  
*Andrzej Białas*  
 GdK upr. 17406  
 N.S. Alamy 23A/17  
 tel. 694 85 85 21; Nr 118/12-14-80

**GEODEJA UPRAWIENIONA**  
*A. Białas*  
 GdK Nr 17406  
 Andrzej Białas

Mapa / plan / rzut musi wykonać

Uwaga:  
 Nie wolno się odnosić w terenie ani przy prowadzeniu odczytów do informacji wyłożonych na mapie, gdyż nie należy traktować mapy jako podstawy do wykonania inwestycji. Wszelkie dane odnoszące się do zagospodarowania gruntu należy przedłożyć w formie odrębnej. Waga: 50/188, poz. 163)

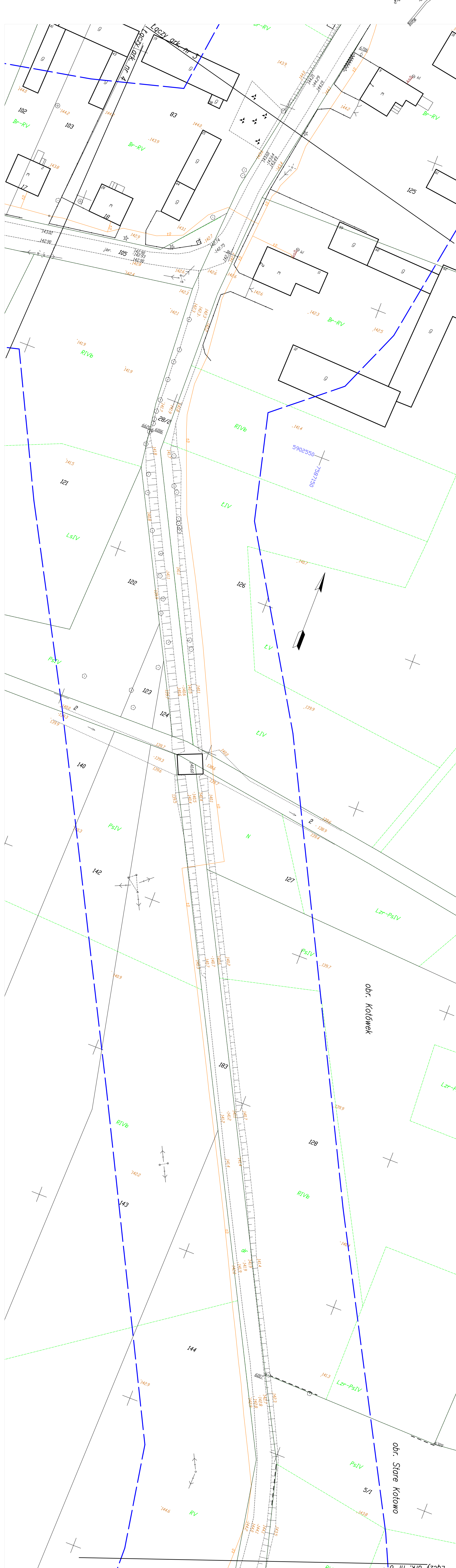
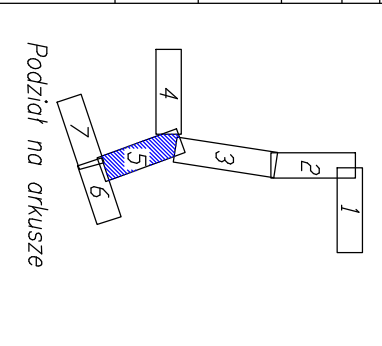
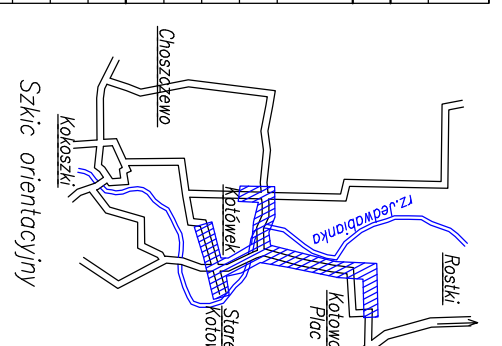

Laczy ark. nr 6

obr. Kotówek

obr. Stare Kotowo