

MAPA DO CELOW PROJEKTOWYCH - ark. nr 1(7)

Oznaczenie koncepcyjne zgłoszenie pracy geodezyjnej	GNL/840.17.2016
Nr roboty	17406/3/2016
Miejscowość	Kotowo Płac
	dz. 58, 64
Jednostka ewidencyjna	200701_5
nazwa	Udziałowe
identyfikator	0022
Obiekt ewidencyjny	Kotowo Płac
identyfikator	1300
Skala mapy	prostopadłych płaszczyzn
Nazwa układu współrzędnych	2000 sfera 7 (21)
wysokości	Konstadt, 60
Mapa odłuchna na dzień:	07.03.2016 r.
Aktusznymy:	244.23.2012
Oznaczenie granic obszaru, który był przedmiotem okaluzji	
Oznaczenie i informacja o służebnościach gruntowych mających wpływ na zagospodarowanie gruntu/z zokalizowanych w granicach projektowanej inwestycji	nie badano
Oznaczenie i symbol konturu użytku gruntowego, który nie jest uprawiony w bazie danych ewidencyjnych i budynków	bak

USŁUGI GEODEZYJNE
Andrzej Białduń
 GOK UP. 17406
 SOK Nr 17406
 18-400 Łomża, ul. K. Armii 23A/17
 tel. 604 85 85 21, NIP 718-112-9-80

GEODEZIA UPRAWNIOWY
Andrzej Białduń

Uwaga:
 Nie wylucza się składowi w terenie słońca przesłoniętych, o których białduń informacji wyraża z rozważenia historycznych lub nieobecnym przepisom, z wyjątkiem odnośnie do ewidencji/188, poz. 153)
 (składowi słońca ewidencji i okaluzji)

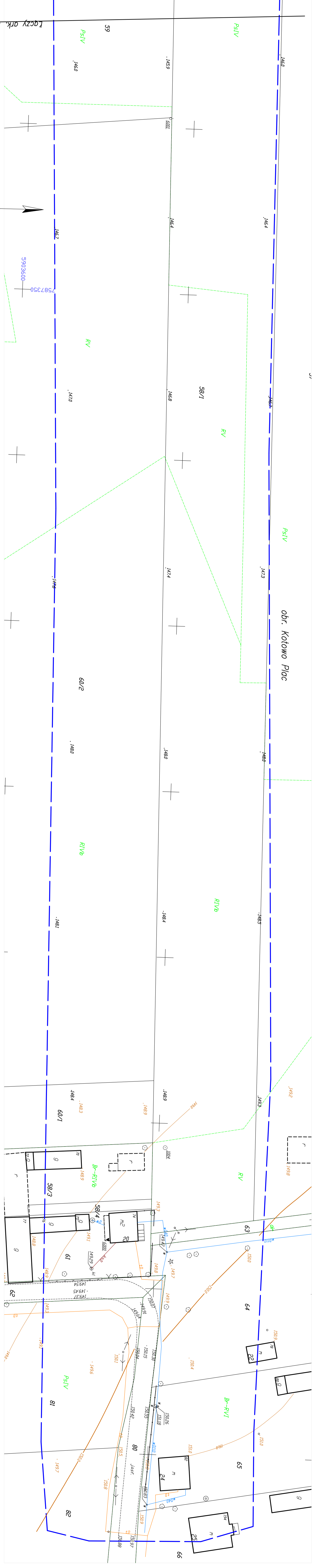
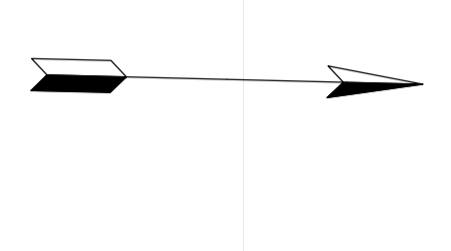
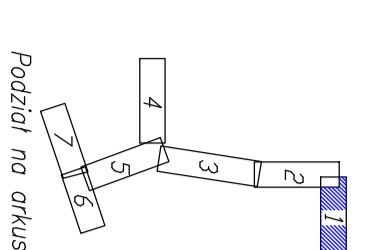
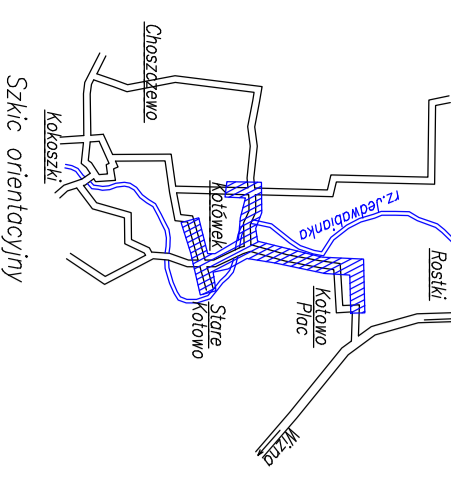

Łączy ark. nr 2

5903600
 7587350

58/1

obr. Kotowo Płac

60/2

60/1

61

62

63

64

65

81

82

RV

RVb

RV

RV

RV

RV

RV

RV

RV

RV

RV

RV

RV

RV

RV

RV

RV

RV

RV

RV

RV

RV

RV

RV

RV

RV

RV

RV

RV

RV

RV

RV

RV

RV

RV

RV

RV

RV

RV

RV

RV

RV

RV

RV

RV

RV

RV

RV

RV

RV

RV

RV

RV

RV

RV

RV

RV

RV

RV

RV

RV

RV

RV

RV

RV

RV

RV

RV

RV

RV

RV

RV

RV

RV

RV

RV

RV

RV

RV

RV

RV

RV

RV

RV